



Excel pro

Automatische nacalculatie van uw charters en ritten

Voor de TLNplanner zijn er aantal aanvullende modules beschikbaar. De adres monitor is hier de meest bekende van. Daarnaast is de Excel pro de module die ook voor uw bedrijf van grote toegevoegde waarde kan zijn.

Met de module Excel pro is het mogelijk om vanuit Excel een bulkberekening uit te voeren op toekomstige ritten of ritten die de afgelopen tijd gedaan zijn. Dit is bijvoorbeeld erg handig om uw charters te controleren.

Hoe gaat het in zijn werk?

U of uw charter vult een Excel sheet met de adressen die tijdens de betreffende rit zijn bezocht. Onze TLNplanner software kan doormiddel van een vast tarief per kilometer een bulkberekening uitvoeren die u direct de kosten geven per rit. Dit voorkomt handmatige handelingen in een routeplanner op bijvoorbeeld het internet. Het is hierbij mogelijk om verschillende tarieven te hanteren voor verschillende voertuigen of doeleinden.

Hoe kan ik hier kennis mee maken?

Vul de antwoordcoupon in en wij nemen zo spoedig mogelijk contact met u op.

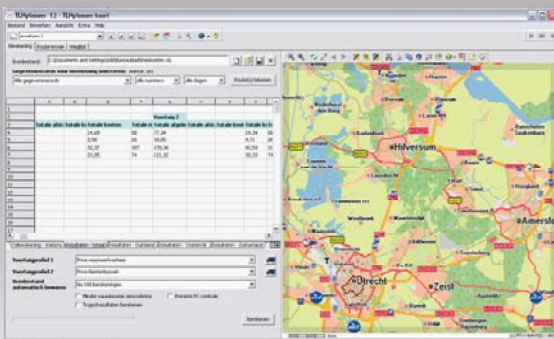

Excel pro

Automatische nacalculatie van uw charters en ritten

Ik wil graag meer weten over de excel pro. Neem contact met mij op en verplicht mij nergens toe.

Bedrijfsnaam: _____

Contactpersoon: _____ dhr./mevr.*

Adres: _____

Postcode/plaats: _____

Land: _____

Telefoon: _____

E-mail: _____

*doorhalen wat niet van toepassing is.

TLNplanner.nl antwoordcoupon

FAX:
+31 (0)346 581 616

COLOFON

Plannersnieuws is een uitgave van:

PTV
Energieweg 1
Postbus 43072
3540 AB Utrecht

Tel.: +31 (0)346 581 600
Fax: +31 (0)346 581 616

www.ptvbenelux.com
info@ptvbenelux.com

Druk:
A-Twee BV, Waddinxveen

Oplage:
56.750 Nederlandstalig
5.550 Franstalig



Transport en Logistiek Nederland



TTM.nl >logistiek<<<<

Nieuwe features

TLNplanner 2009

Het is bijna weer zover, de nieuwe TLNplanner komt eraan. Hieronder vindt u de nieuwe features voor TLNplanner 2009.

Naamsverandering

Een belangrijke wijziging is de naam, geen TLNplanner 13 maar TLNplanner 2009.

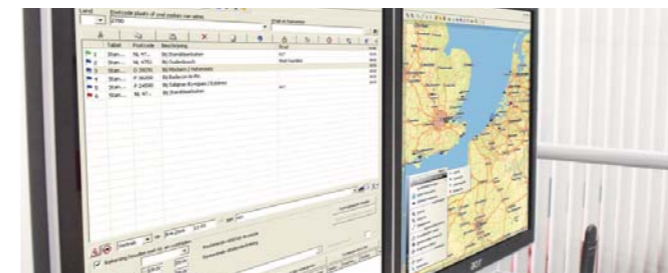

Snelheid

Met een compleet nieuw engine (mapserver 5) en nieuw kaarttechnologie hebben wij ervoor gezorgd dat niet alleen de zoeksnelheid van het programma maar ook de opbouw van de kaart verbeterd is.

Live update

Het is zover, de automatisch tol update is een feit. Elke 7 dagen wordt er op een server gekeken of er nieuwe tol bestanden klaar staan. Als het programma gestart is, worden deze automatisch bijgewerkt.

Co2 module in TLNplanner 2009 DVD versie

Bedrijven die rekening willen houden met het milieu en dit ook willen aantonen kunnen dat met de TLNplanner 2009 doen. Naast het berekenen van kilometers en brandstofverbruik is er ook de mogelijkheid om de koolstofdioxide (CO2) concentratie van koolwaterstoffen, (HOSTCONTROLLER), koolmonoxide (CO), stikstofoxiden van stikstofoxide (NOx), zwevende deeltjes (uur), zwaveldioxide (SO2) en vele andere verontreinigende stoffen te berekenen. Bron is HBEFA versie 2.1.



Transport en Logistiek Nederland

Plannersnieuws

2009

Nieuwe POI (points of interest)

Dit jaar hebben we een aantal nieuwe logistiek gerelateerde POI tabellen in het programma gezet:

- Routex (tankstations)
- Truck wasserettes
- Cargobull service punten
- Docstop (huisartsen in Duitsland)
- Truckstop (service stations Goodyear)
- ATCN tabel (KNV)

In het programma is er een mogelijkheid om aan te vinken in welke tabel je wilt zoeken.

Nieuwe gebruikersopties:

- Het toevoegen van locaties in de kaart is makkelijker geworden. Er is een onderscheid gemaakt tussen begin-, tussen- en eindstations. Tevens is er een mogelijkheid om omgevingsstations te gebruiken. Heeft u een depot of vestiging in de buurt? Dan zal de software de route langs dit station nemen.
- Het slepen van de kaart (panning) kan eenvoudig worden gedaan door de rechtermuisknop vast te houden.
- Veerbootverbindingen, via de rechtermuisknop kunt u eenvoudig alle veerbootverbindingen van een haven vinden.



ALBERT HELPT

Emissieklasse wijzigen

Via het menu Extra – Opties – Routeberekening gaat u naar Profielen – Technische gegevens. Selecteer het gewenste voertuigprofiel en wijzig indien nodig de emissieklasse. Klik op "Overnemen" en "Ok" om het te bewaren.

+31 (0)346 581 629



TLNplanner testdag 2009

Op dinsdag 17 maart jl. is op het hoofdkantoor van TLN in Zoetermeer de TLNplanner 2009 testdag gehouden. De reacties waren positief. Vooral de nieuwe kaart engine wekte veel bewondering op. Uiteraard hebben de testers ook op- en aanmerkingen waarmee wij de TLNplanner 2009 kunnen verbeteren. Dit is natuurlijk de belangrijkste reden van deze testdag. Heeft u ook interesse om volgend jaar deel te nemen aan de testdag, stuur dan een mail naar rvgdgaag@tln.nl.

Namens PTV en TLN bedanken wij hierbij de volgende bedrijven voor hun deelname:

- Post-Kogeko
- Baetsen Groep
- Beuk Transport
- The Greenery
- Corneliszoon
- Peter Appel Transport
- Simon Loos
- Van der Vegt Transpot
- St. Van den Brink
- Jan de Rijk
- Albert Heijn



Transport Logistiek Nederland heeft een nieuw contactpersoon voor de TLNplanner

Sinds 1 januari 2009 is Rick van der Gaag de nieuwe contactpersoon van de TLNplanner bij TLN. Rick is sinds anderhalf jaar bij TLN actief als regio-consulent in de regio's West en Noord-West. Daarvoor heeft hij gewerkt als buitenlandplanner bij Dijco B.V. uit Bleiswijk. Bij dit transportbedrijf wordt veelvuldig gebruik gemaakt van de TLNplanner. "Bij Dijco is mijn interesse gewekt voor de TLNplanner. Het mooie van de TLNplanner is dat de discussie tussen vervoerder en verlader hiermee tot het einde behoort. Daarnaast biedt het programma natuurlijk mogelijkheden om tolkosten mee te nemen in de berekening. In de rol die ik nu vervul kan ik mijn praktijkervaringen en de problemen

waar ik als planner tegenaan liep goed aangeven bij PTV Nederland, zodat we het programma nog beter kunnen maken", aldus van der Gaag. Ook op verschillende beurzen, waaronder de ICT & Logistiek in de Jaarbeurs Utrecht en het landelijke congres van TLN zal Rick samen met PTV Nederland aanwezig zijn om u van dienst te zijn. Heeft u een vraag aan Rick dan kunt u hem via het volgende email adres bereiken: rvgdgaag@tln.nl.



Truckvriendelijke navigatie

Sinds kort worden er door PTV, truck attributen beschikbaar gesteld voor twaalf landen. Met truck attributen worden zaken als brughooften, aslasten en gevaargoedbeperkingen (ADR) waar de Truck Navigator rekening mee houdt bedoeld. Daarnaast kan de chauffeur worden gewaarschuwd bij scherpe bochten, overhangende bomen, stijgingen, hellingen, oneven rijbaan of zijwind.

Physical Restrictions	
Height Restriction	3m
Weight Restriction	5.5t
Weight per Axle	3.5t
Width Restriction	2.5m
Length Restriction	18m

De Truck navigator wordt direct geleverd aan bedrijven die mobiele oplossingen leveren. Zij integreren de Truck Navigator naadloos binnen hun eigen oplossing zodat chauffeurs bijvoorbeeld niet meer zelf hun bestemming in hoeven te geven en de klant dus een totaaloplossing kunnen bieden.

Meer informatie over Truck Navigator en een overzicht van onze partners vindt u op onze website: www.ptv.nl



ALBERT HELPT

Eigen voertuigprofiel aanmaken

Via het menu Extra – Opties – Routeberekening gaat u naar Profielen - Algemeen. Klik op het icoon  om een nieuw voertuigprofiel aan te maken.

+31 (0)346 581 629

Vos Logistics live met PTV xServer



Vos Logistics is één van de grotere internationale logistieke dienstverleners van Europa. Innovatief en creatief op het gebied van logistiek en transport. Ondersteund door een hoog IT-niveau. Gevoed door kennis, visie en praktijkervaring lopen zij voorop bij ontwikkelingen in de markt. Drijvend op innovatiekracht. Gestuurd op kwaliteit en costleadership. Vos Logistics, een sterke partner, gefocust op klantspecifieke toepassingen.

Zelf ontwikkeld Transport Management Systeem: Lovos

Vos Logistics gebruikt sinds 1995 het zelf ontwikkelde transport- fleetmanagementsysteem in C++: Lovos. Door nauwe samenwerking met business analisten en key users in meerdere afdelingen, wordt Lovos zorgvuldig doorontwikkeld, om zodanig vernieuwing van de processen en dienstverlening aan klanten mogelijk te blijven maken. Lovos wordt door deskundigen de "Rolls Royce" onder de transportmanagementsystemen genoemd.

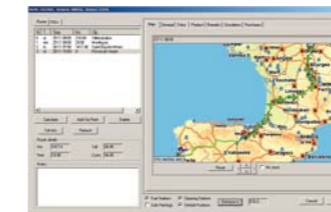

PTV software in Lovos versie 73

Na zorgvuldige evaluatie heeft Vos Logistics ervoor gekozen om de xServer van PTV Nederland BV, in Lovos versie 73 te integreren. De TLNplanner is mede met deze componenten gerealiseerd. Een aantal redenen die Vos Logistics zelf noemt om voor PTV te kiezen:

- We werkten al met eerdere kaartversies van PTV en wilden een toekomstvaste keuze maken bij een solide partner.
- Meer inzicht in aankomsttijden waardoor onze planners en fleetmanagers proactiever handelen.
- We krijgen meer inzicht in de te rijden kilometers waardoor een betere kostencalculatie kan plaatsvinden.

Een aantal eigenschappen van de PTV xServer die Vos Logistics gebruikt:

- Adressen tabellen met de daarbij behorende validatie.
- Accurate route calculatie.
- Bruikbare routelijsten via het systeem.
- Tolkosten van Europa en per land zichtbaar.
- Truckdata in de kaart.

Tracking in Lovos

Naast de eigenschappen van een route calculator beschikt de xServer ook over een optie om externe gegevens op de kaart te tonen. Zo heeft Vos Logistics gebruik gemaakt van de mogelijkheid om de vloot van vrachtwagens te volgen door middel van reverse geocoding. De extra gegevens die door de boardcomputer verzonden worden kunnen dan ook weergegeven worden in de kaart. Belangrijk is ook de berekening van de ETA (Estimated Time of Arrival).

Goede resultaten

Anton Dijkhuis, Corporate IT Manager, over het implementatieproject: "Onze IT collega's hebben de integratie met PTV voor een groot deel op eigen kracht gerealiseerd. Dat bewijst hun vakmanschap. PTV heeft ons met haar betrokken collega's op de juiste momenten flexibel en met raad en daad terzijde gestaan. We kijken samen terug op een goede samenwerking en een succesvol project."

Door de xServer van PTV houdt Vos rekening met de vele planningsvariabelen en zijn we in staat om kosten te besparen. Het belangrijkste resultaat is dat de al hoogstaande service richting onze klanten nog verder wordt verbeterd."



ALBERT HELPT

Zoekt u puur alleen naar postcode/plaats en niet in onze TLN adressetabellen zoals kantoren, dan is het mogelijk om dit uit te zetten. Om geen gebruik te maken van onze adres tabellen moet u deze knop  uitdrukken. Daarna het profiel bewaren via het menu Bestand – Profiel bewaren – Gelijk op "Ok" gevolgd door "Ja". In 2009 versie zal dit beschikbaar zijn als een dropdown menu.



+31 (0)346 581 629