

ZONDER TRANSPORT GEEN PLANNERSNIEUWS

www.zonder transport staat alles stil.nl



Plannersnieuws 2010

Preview TLNplanner 2010

Op dit moment zijn onze programmeurs druk bezig met het maken van de nieuwe TLNplanner. Deze zal in mei 2010 gereed zijn. Wij geven u vast een sneak preview van de nieuwe mogelijkheden...

Langdurige wegwerkzaamheden

In 2010 zullen wij naast de file-informatie ook de vaste langdurige wegwerkzaamheden - indien gewenst - in de kaart gaan tonen. Er kan een onderscheid gemaakt worden of de file en/of wegwerkzaamheden aangegeven worden.

Verbeterde Co2 berekening

Door gebruik te maken van de nieuwe HBEFA 3.1 versie worden berekeningen nog nauwkeuriger. Naast Duitsland, Oostenrijk en Zwitserland is HBEFA nu ook de standaard in Frankrijk, Noorwegen en Zweden. In november 2009 hebben wij via een liveUpdate een programmaverandering doorgevoerd, waardoor het nu mogelijk is om de Co2 uitstoot te compenseren via Myclimate. Meer informatie hierover kunt u vinden op: <http://www.myclimate.org/en.html>

Verwachte reistijden in TLNplanner 2010

De standaard logistieke routeplanner van PTV Nederland zal medio dit jaar uitgerust worden met verwachte reistijden. Hierdoor kan men nog zorgvuldiger calculeren. Op basis van historische gegevens van kaartleverancier

Navteq beschikt TLNplanner over data van de snelwegen uit Duitsland, Frankrijk, België, Nederland en Groot Brittannië. TLNplanner gaat in de toekomst twee resultaten geven: de uitkomst zonder enige belemmering (de TLN standaard) en de extra verwachte reistijd (afhankelijk van de ingevoerde vertrektijd/aankomsttijd).

Nieuwe vrachtwagenblokkades

Elk jaar ontvangen wij nieuwe blokkademeldingen van TLNplanner-gebruikers. Deze meldingen worden gecheckt door TLN of Febetra bij de wegbeheerder. Naast onze eigen blokkades staan er vrachtwagenblokkades in de kaart van Navteq. Deze kaartleverancier geeft aan dat ze een enorme verbetering hebben doorgevoerd in 2010. Op de testdag kan deze data getoetst worden aan de werkelijkheid.



Meer nieuwe features van de TLNplanner 2010 vindt u op: www.TLNplanner.nl en www.tlnplanner.be

Enquête voor productontwikkeling



Dit jaar houdt PTV een enquête onder de gebruikers van de TLNplanner. Wilt u hieraan deelnemen en zo een wezenlijke bijdrage leveren aan een nog beter product? Meldt u zich dan aan door een mail te sturen naar: Oscar.van.veen@ptv.nl



ALBERT HELPT

Kaartvenster verschuiven met uw rechtermuisknop

In TLNplanner 2009 kunt u het kaartvenster verschuiven door uw rechtermuisknop vast te houden.

+31 (0)346 581 629

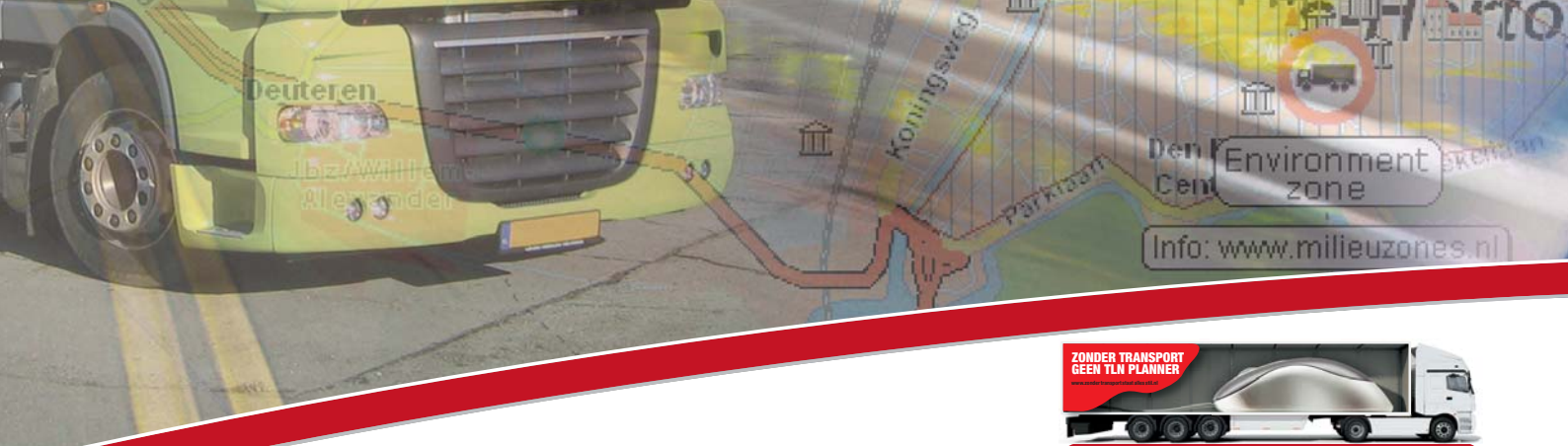

FEBETRA en TLNplanner

Een jarenlange solide samenwerking

De Koninklijke Federatie van Belgische Transporteurs en Logistieke dienstverleners (FEBETRA) heeft als voornaamste taak het verdedigen van de belangen van de sector. Net zoals voor andere sectororganisaties richt deze belangenbehartiging zich vooral op politiek niveau. Toch vindt FEBETRA het ook belangrijk om ervoor te zorgen dat vervoerders beschikken over tools die het transportgebeuren vergemakkelijken.

Isabelle De Maegt van FEBETRA:

“De TLNplanner is zo'n tool. Onze samenwerking met PTV Benelux - toen nog Ordis Transport en Verkeer B.V. - dateert van 1998 en loopt nog steeds op wieltjes. De TLNplanner is uiteraard een commercieel product, maar aangezien het rekening houdt met de specifieke

wensen van de transportsector heeft FEBETRA er voor gekozen om samen te werken met PTV Benelux. Dankzij het gebruik van standaardvoertuigen krijgt iedereen die met de TLNplanner een afstand berekent, steeds hetzelfde resultaat. Zo vermijdt je oeverloze discussies bij de facturatie van transporten. Bovendien heeft de TLNplanner zich door de jaren heen verder ontwikkeld. Het programma houdt niet alleen rekening met de geldende rij- en rusttijdenreglementering in de transportsector, maar je krijgt bijvoorbeeld ook de meest recente toltarieven en verkeersinformatie. Kortom, een product op maat van en voor de transportsector. FEBETRA-leden genieten bovendien van een mooie korting, wat uiteraard ook mooi meegenomen is.”

“Kortom, een product op maat van en voor de transportsector.”

Uw bedrijfslocatie in TLNplanner

“logistiek point of interest”

Als gebruiker van TLNplanner kunt u kosteloos uw eigen bedrijf in het programma laten opnemen. Uw bedrijf wordt hierdoor zichtbaar in de elektronische kaart, en vindbaar in de index. Uw eigen bedrijf vormt immers ook een “logistiek point of interest”!

De gratis vermelding in TLNplanner is voor geregistreerde gebruikers met een

onderhoudscontract. Maximaal één gratis vermelding per bedrijf. Extra locaties kunnen tegen betaling worden aangemeld. Wilt u uw eigen locatie voorzien van een logo, uw adresgegevens, telefoonnummer en webadres? Dan betaald u eenmalig € 30,00 incl. BTW.

U meldt zich aan via:
www.corneliszoon.com/tln2



PTV ondersteunt het TLN imagocampagne

Momenteel wordt er een imago-campagne voor de transportsector gevoerd door TLN.

De reden van deze imagocampagne is dat driekwart van de Nederlanders vindt dat het wegtransport een onmisbare functie vervult. Dat blijkt uit onderzoek dat Transport en Logistiek Nederland heeft uitgevoerd naar het imago van de sector. Toch vindt de branchevereniging dat het imago beter kan. Daarom is TLN van start gegaan met een imagocampagne.

Als softwareleverancier binnen de transportsector en partner van TLN, ondersteunt PTV ook dit goede initiatief.



ALBERT HELPT

Routelijst bewaren op een willekeurige directory

Selecteer het symbool . Geef eventueel een naam in en druk vervolgens op “Extern”. Nu is het mogelijk om de routelijst in een willekeurige directory te bewaren.

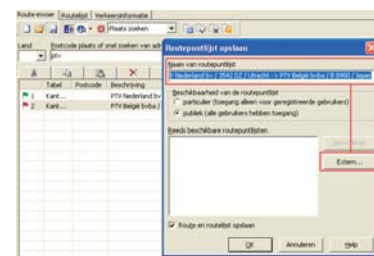

+31 (0)346 581 629



Nieuwe PTV software componenten voor route en ritplanning

Ontwikkelaars kunnen oplossingen naar een hoger niveau brengen

Voor software developers is het een uitdaging om het ontwikkeltraject succesvol te laten verlopen. De keuze van de juiste componenten speelt hierin een belangrijke rol. PTV speelt hier op in met de release van nieuwe componenten. Deze componenten met geografische en logistieke functionaliteiten zijn eenvoudig te integreren binnen desktop of web-based omgevingen. Daarnaast kunnen software ontwikkelaars direct specifieke engines aanroepen. Denk aan adresvalidatie, geocoding, afstandscalculaties, emissie uitstoot berekeningen, milieuzones, verkeersinformatie en reistijden. Ook tolkosten en volgorde optimalisatie, rekening houdend met diverse randvoorwaarden, behoren tot de mogelijkheden.

Emissie uitstoot calculatie

Vanaf april 2010 wordt de emissiecalculatie van onze routing engines uitgebreid. De hoogte profielen van het wegennetwerk zullen worden toegevoegd aan de emissieberekeningen. Er zit een groot verschil in de uitstootwaarden van carbon en Co2 tussen een volgelanden vrachtwagen die heuvel af rijdt of een vrachtwagen die een steile helling opklimt. De functionaliteit van de emissie uitstoot berekening is speciaal ontwikkeld voor bedrijven en organisaties die verantwoordelijkheid en initiatief willen

nemen op het gebied van "klimaat verantwoord ondernemen" en de emissie uitstoot willen reduceren, dan wel Co2 neutraal willen opereren.

Traffic patterns

Iedereen weet dat de snelheid en congestiepatronen op het wegennet, afhankelijk van het moment van de dag, kunnen variëren. De standaard verkeersinformatiestromen houden momenteel geen rekening met deze factoren. PTV gaat wel die stap verder en biedt

tijdsafhankelijke afstandcalculatie aan. De routing software is in staat om rekening te houden met de zogeheten "traffic patterns" en is zo in staat om nog realistischere reistijd, vertrek- en aankomsttijd voorspellingen te maken. In combinatie met de actuele verkeersinformatie is een correcte voorspelbaarheid van een geplande rit beter mogelijk dan nooit tevoren.

Lees meer over dit onderwerp op onze website: www.ptvbenelux.com

Hét routeplanningssysteem voor Boekhout

"Partnership, niet alleen vandaag maar ook morgen"

Boekhout is een professionele logistiek dienstverlener met korte lijnen en een overzichtelijke organisatiestructuur. De organisatie is opgericht in 1959. Inmiddels staat de tweede generatie al 12,5 jaar met succes onder het bewind van Wout Boekhout.

TLNplanner

Bij Boekhout wordt de TLNplanner als standaard hulpmiddel gebruikt bij onder meer de planning van Full Truck Loads. De TLNplanner is zo geïntegreerd in het bedrijfsproces, dat het programma voor meerdere doeleinden binnen Boekhout

wordt ingezet, zoals het geven van tarieven aan klanten en voor het vergelijken van de gereden ritten. Hierdoor wordt er gecontroleerd of de rit de volgende keer nog meer geoptimaliseerd kan worden. Bovendien is de automatische berekening van de MAUT in de TLNplanner ook een pluspunt voor de organisatie: veel ritten worden over Duitsland gereden. Zo zijn er meerdere redenen voor Boekhout om gebruik te maken van de TLNplanner bij de dagelijkse werkzaamheden.

Lees meer over Boekhout op onze website: www.ptvbenelux.com



ALBERT HELPT

Dichtstbijzijnde veerbootverbinding zoeken met uw rechtermuisknop

Klik met uw rechtermuisknop op de kaart en selecteer "veerboten weergeven".

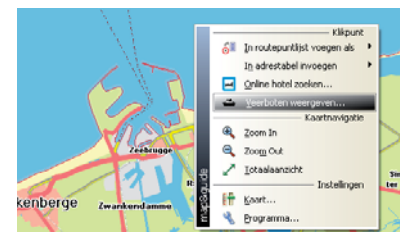

+31 (0)346 581 629

ZONDER TRANSPORT GEEN PLANNERSNIEUWS

www.zondertransportstaatallesstil.nl

Address monitor

Uw klanten in kaart gebracht

TLNplanner staat al jaren bekend als de routeplanner binnen de logistieke markt. Vrijwel iedereen die werkzaam is binnen deze markt heeft wel van TLNplanner gehoord of weet in ieder geval wat het product kan en doet.

TLNplanner wordt vooral gebruikt voor kilometerberekening en voor de toltarieven. Maar de TLNplanner beschikt ook over een aantal aanvullende modules. Handige modules die het werken aanzienlijk vergemakkelijken en versnellen.

Address monitor

De Address monitor is een module waarbij u uw klanten kunt weergeven in de kaart. Het is dan mogelijk om ze op naam te zoeken in plaats van op adres. U kunt uw klanten onderverdelen in verschillende categorieën en weergeven met verschillende logo's en kleuren. De

**Vraag nu
de gratis
proef
versie aan**

klanten kunnen op verschillende manieren geïmporteerd worden in de TLNplanner. Vanuit Excel en Access zijn de meest gebruikte methodes.

Test de Address monitor gratis

Wilt u kennis maken met de Address monitor? Dat kan. U kunt een gratis proefversie aanvragen bij PTV Nederland BV.



**GRATIS
PROEF
VERSIE**



ALBERT HELPT

Extra kosten toevoegen

Via het menu Extra – Opties – Routeberekening gaat u naar Profielen – Kosten.

Het is mogelijk om wegstkosten, tijdskosten of vaste kosten in te geven. Klik op "Overnemen" en "OK" om te bewaren.

+31 (0)346 581 629

COLOFON

Plannersnieuws is een uitgave van:

PTV
Energieweg 1
Postbus 43072
3540 AB Utrecht

Tel.: +31 (0)346 581 600
Fax: +31 (0)346 581 616

www.ptvbenelux.com
info@ptvbenelux.com

Druk:
A-Twee BV, Waddinxveen

Oplage:
56.750 Nederlandstalig
5.550 Franstalig



Transport en Logistiek Nederland



TTM.nl >logistiek.nl

Address monitor

Uw klanten in kaart gebracht

- Ik wil graag een GRATIS proefversie van de aanvullende module Address monitor.
Neem alstublieft contact met mij op en verplicht mij nergens toe.

Bedrijfsnaam: _____

Contactpersoon: _____ dhr./mevr.*

Adres: _____

Postcode/plaats: _____

Land: _____

Telefoon: _____

E-mail: _____

*doorhalen wat niet van toepassing is.

TLNplanner.nl antwoordcoupon

FAX:

+31 (0)346 581 616